

OBEC DUNAJSKÁ STREDA  
mestská časť MILEČANY  
kat. úz. Milečany

**KANALIZAČNÁ STOKA B PP PRAGMA ID12 DN 300 dl. 254,00 m**

**KANALIZAČNÁ STOKA B PP PRAGMA ID12 DN 300 dl. 254,00 m**

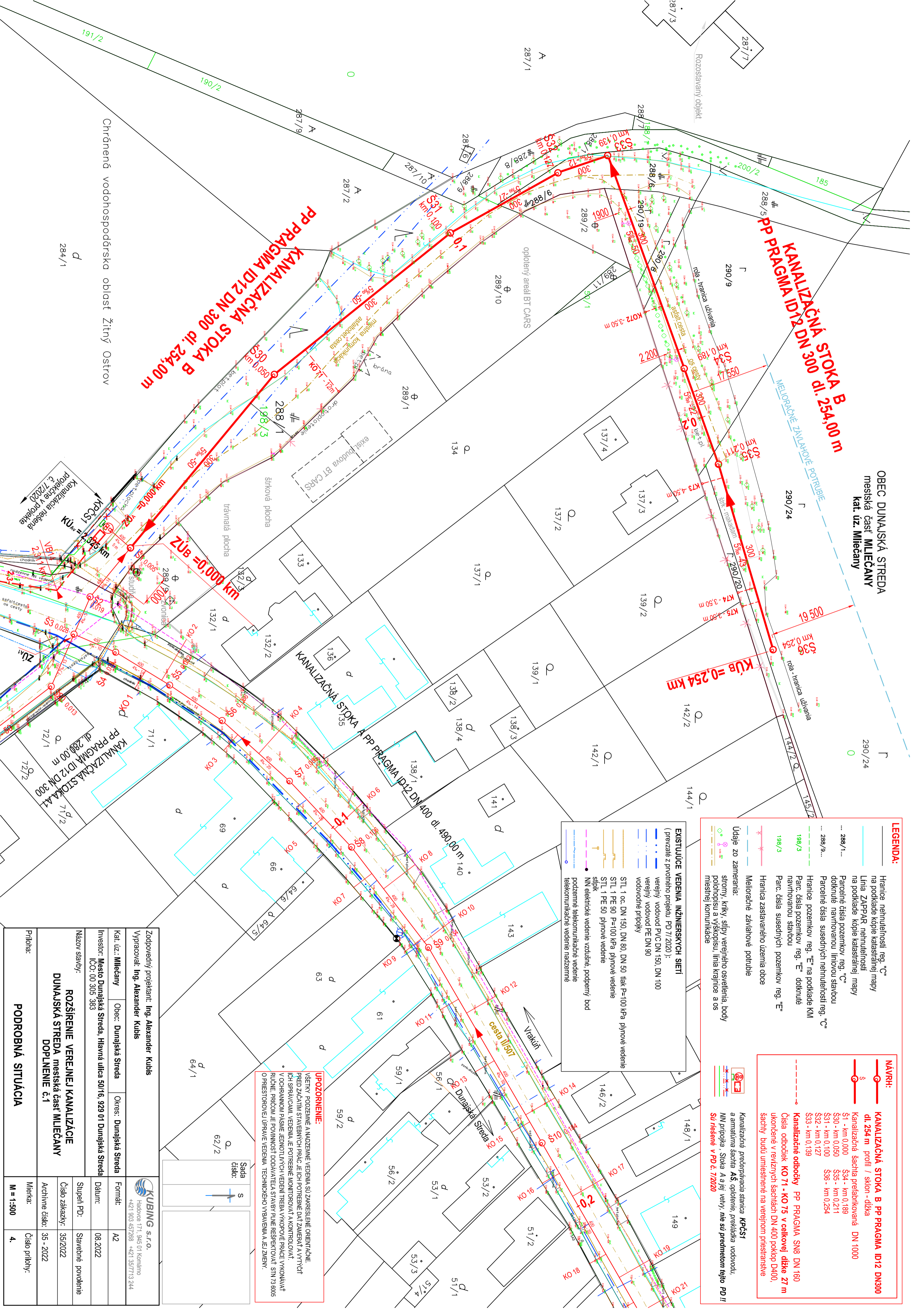

**LEGENDA:**

- hranice nehnuteľnosti reg. "C"
- na podklade kopie katastrálnej mapy
- Lína ZAPPAR nehnuteľností na podklade kopie katastrálnej mapy
- ... 288/1... Parcelné čísla pozemkov reg. "C"
- ... 288/9... dokladné navrhovanou liniovou stavbou
- Parcelné čísla susedných nehnuteľností reg. "C"
- hranice pozemkov reg. "E" na podklade KM
- Parc. čísla pozemkov reg. "E" dokladné navrhovanou stavbou
- 198/3 Parc. čísla susedných pozemkov reg. "E"
- 198/3 Hranica zastavaného územia obce
- Melioračné závlahové potrebie
- Údaje zo zamerania:
  - stromy, kríky, sĺpy verejného osvetlenia, body položopisu a výškopisu, línia krajnice a os miestnej komunikácie

**NÁVRH:**

- **KANALIZAČNÁ STOKA B PP PRAGMA ID12 DN300**
- dl. 254 m profil / sklon - dĺžka
- Kanalizačná šachta prefabrikovaná DN 1000
- \$1 - km 0,000 \$34 - km 0,189
- \$30 - km 0,050 \$35 - km 0,211
- \$31 - km 0,100 \$36 - km 0,254
- \$32 - km 0,127
- \$33 - km 0,139
- **Kanalizačné odbočky** PP PRAGMA SN8 DN 160
- Číslo odbočiek **KO 71 - KO 75** v celkovej dĺžke 27 m
- ukončené v rezných šachách DN 400 podok D400, šachty budú umiestnené na verejnom priestranstve

**EXISTUJÚCE VEDENIA INŽINIERSKÝCH SIETÍ**  
(prevzaté z prvotného projektu PD 7/2020):

- verejný vodovod PVC DN 150, DN 100
- verejný vodovod PE DN 90
- vodovodné prípojky
- STL 1 oc. DN 150, DN 80, DN 50 tlak P=100 kPa plynové vedenie
- STL 1 PE 90 P=100 kPa plynové vedenie
- STL 1 PE 50 plynové vedenie
- siflík
- NN elektrické vedenie vzdušné, podzemný bod
- podzemné telekomunikačné vedenie
- telekomunikačné vedenie nadzemné

**UPOZORNENIE:**  
VŠETKY PODZEMNÉ A NADZEMNÉ VEDENIA SU ZAKRESLENÉ ORIENTAČNE. PRED ZÁČATÍM STAVBY SA MAJE ZISTOVAŤ JEJICH POTREBNÉ DĀ ZAMERANĀ A VÝŠŤ. ICH SPRÁVCA MI VEDENIA JE POTREBNÉ MONITOROVAŤ A KONTROLOVAŤ. V OCHRANNOJ PÁSME JEJICH VEDENIA JE POTREBNÉ VYKONÁVAŤ PRÁCE VYKONÁVAŤ RÚČNE. PRÍČOM JE POVINNOSŤ DOODAŤ A VETĀ STAVBY PLNE RESP. KONTROLOVAŤ STN 73 8005 O PRIESTOROVEJ ÚPRAVE VEDENIA. TECHNICKÉHO VYBRÁVENIA A JEJ ZMENY.

Zodpovedný projektant: <b>Ing. Alexander Kubis</b>		KUBING s.r.o. Hábovce 171, 945 01 Komárno +421 903 457288 +421 357713 244	
Vyracoval: <b>Ing. Alexander Kubis</b>		Formát: <b>A2</b>	
Kat. úz.: <b>Milečany</b>	Obec: <b>Dunajská Streda</b>	Okres: <b>Dunajská Streda</b>	Dátum: <b>08.2022</b>
Investor: <b>Mesto Dunajská Streda, Hlavná ulica 50/16, 929 01 Dunajská Streda</b>		Stupeň PD: <b>Stavebné povolenie</b>	
IČO: 00 305 383		Číslo zákazky: <b>35/2022</b>	
Názov stavby: <b>ROZŠIŘENIE VEREJNEJ KANALIZÁCIE DUNAJSKÁ STREDA mestská časť MILEČANY DOPLENENIE č.1</b>		Archivné číslo: <b>35 - 2022</b>	
Príloha: <b>PODROBNÁ SITUÁCIA</b>		Mierka: <b>M = 1:500</b>	
		Číslo prílohy: <b>4.</b>	

Chránená vodohospodárska oblasť Žitný Ostrov